

Progetto di interconnessione Interriviera

Progetto

Allestimento e accompagnamento progetto di Interconnessione (IC) nel comprensorio Val Riviera, Bassa Leventina e cintura nord del Bellinzonese.

Scopo del progetto

L'obiettivo principale di IC è di promuovere una disposizione e gestione delle superficie per la promozione della biodiversità (SPB) in modo ottimale per favorire le specie di piante e animali selvatici legati all'agricoltura tradizionale. Grazie a questi progetti, le aziende aventi il diritto di ricevere pagamenti diretti, possono ricevere ulteriori contributi per "l'interconnessione", se le superfici vengono gestite in modo da promuovere la biodiversità.

Dati di progetto

- SAU totale perimetro: 1316 ha, SAU aziende iscritte: 911 ha (69%)
- Nr. aziende perimetro: 119, ne fanno parte del progetto: 57
- 5 unità paesaggistiche: fondavalle, nuclei, monti, selve castanili/boschi pascolati e Val Pontirone (250 – 1'600 m s.l.m.)

Tempistica

- Allestimento progetto: 2014 – 2015
- Fase d'accompagnamento: 2015 – 2022

Committente

Associazione Interriviera

Prestazioni fornite da Ecocontrol

- Analisi situazione attuale: rilievi botanici e faunistici nelle superficie agricole utili (SAU)
- Allestimento del progetto (definizione unità paesaggistiche, specie faro e bersaglio, proposte misure e obiettivi)
- Consulenza naturalistica ai contadini
- Allestimento concetto di monitoraggio
- Rilievi botanici e faunistici di monitoraggio
- Allestimento rapporti di valutazione intermedi e finale

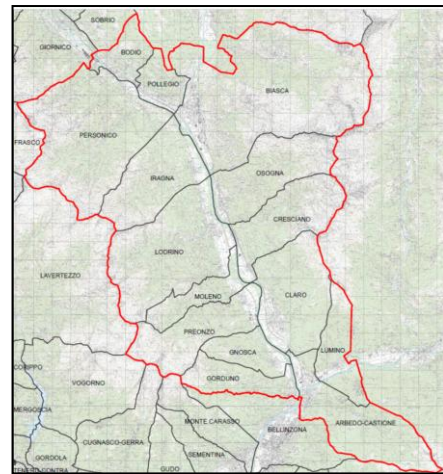

Comprensorio del progetto



Vista della Valle Riviera dai monti di Pollegio (1920 e 2015)



Prati gestiti in modo estensivo sul fondovalle della Riviera



Prati terrazzati della Val Pontirone



Averla piccola, Locustone e Giglio rosso: specie "faro" del progetto