EcoControl SA
Consulenze ambientali e naturalistiche
Ingegneria forestale
Fisica ed energetica della costruzione

Fisica ed energetica della costruzione

Attività in Ticino 1988 – 2024

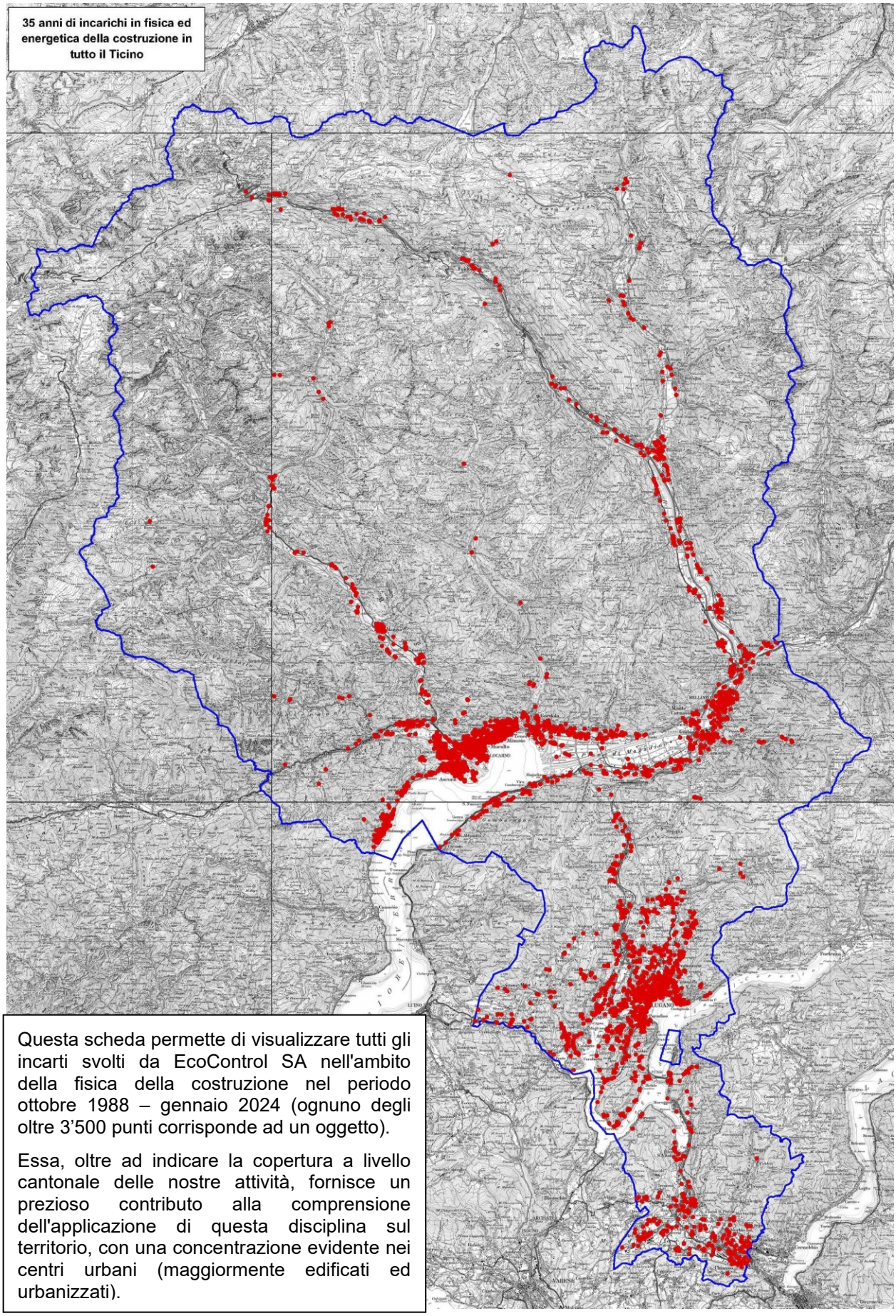

Questa scheda permette di visualizzare tutti gli incarti svolti da EcoControl SA nell'ambito della fisica della costruzione nel periodo ottobre 1988 – gennaio 2024 (ognuno degli oltre 3'500 punti corrisponde ad un oggetto).

Essa, oltre ad indicare la copertura a livello cantonale delle nostre attività, fornisce un prezioso contributo alla comprensione dell'applicazione di questa disciplina sul territorio, con una concentrazione evidente nei centri urbani (maggiormente edificati ed urbanizzati).